Zempléni Testvérmúzsák

Sátoraljaújhely – Széphalom

PETŐFI IRODALMI MÚZEUM

A MAGYAR NYELV MÚZEUMA

KFM KAZINCZY FERENC MÚZEUM

MAGYARORSZÁG KORMÁNYA

Európai Unió
Európai Strukturális és Beruházási Alapok

BEFEKTETÉS A JÖVŐBE

SZÉCHENYI 2020

EFOP-3.3.2-16

Kulturális intézmények a köznevelés eredményességéért

Petőfi Irodalmi Múzeum – A Magyar Nyelv Múzeuma
Petőfi Irodalmi Múzeum – Kazinczy Ferenc Múzeum

ZEMPLÉNI TESTVÉRMÚZSÁK

A támogatás összege: 30.000.000
A támogatás intenzitása: 100 %
2018. február 1. – 2019. július 31.
A projekt során a nevelési-oktatási tevékenységeket támogató múzeumpedagógiai programok valósulnak meg.

1. **Hegyközi** Nyelvoktató Szlovák Nemzetiségi **Általános Iskola** és Alapfokú Művészeti Iskola, **Pálháza**
2. **Karcsai Általános Iskola** és Alapfokú Művészeti Iskola, Karcsa
3. **Kazinczy Ferenc** Magyar-Angol Két Tanítási Nyelvű, Nyelvoktató Német Nemzetiségi **Általános Iskola** és Alapfokú Művészeti Iskola, **Sátoraljaújhely**
4. Kazinczy Ferenc Magyar-Angol Két Tanítási Nyelvű, Nyelvoktató Német Nemzetiségi Általános Iskola és Alapfokú Művészeti Iskola **Lőrincze Lajos Mikóházi Általános Iskola**, Mikóháza
5. **Petőfi Sándor Református Általános Iskola**, Sátoraljaújhely
6. Szerencsi Szakképzési Centrum Sátoraljaújhelyi **Kossuth Lajos Gimnáziuma**, Szakgimnáziuma és Szakközépiskolája, Sátoraljaújhely
7. **Hétszínvirág Óvoda** Szlovák és Német Nemzetiségi Óvoda, Bölcsőde
8. **Magyar-Szlovák** Két Tanítási Nyelvű Nemzetiségi **Általános Iskola** és Kollégium
9. Kazinczy Ferenc Magyar-Angol Két Tanítási Nyelvű, Nyelvoktató Német Nemzetiségi Általános Iskola és Alapfokú Művészeti Iskola és Alapfokú Művészeti Iskola **Jókai Mór Tagintézmény**
10. Kazinczy Ferenc Magyar-Angol Két Tanítási Nyelvű, Nyelvoktató Német Nemzetiségi Általános Iskola és Alapfokú Művészeti Iskola és Alapfokú Művészeti Iskola **Esze Tamás Tagintézmény**
11. V. István Katolikus Szakközépiskola és Gimnázium, **Árpád-házi Szent Margit Általános Iskola**
12. **V. István Katolikus Szakközépiskola és Gimnázium**

Az alábbi foglalkoztatási formák valósulnak meg a két intézményben:

Témanapok (élményszerű, tapasztalati úton való ismeretszerzés, meghatározott témában) – 18 sorozat

Vetélkedők (egy-egy témakörben megrendezésre kerülő, nem rendszeres, ismeretterjesztésre is alkalmas program) – 12 sorozat

Havi szakkör (a nevelési-oktatási intézmények pedagógiai programjának megvalósítását, valamint kínálatának gazdagítását támogató tanórán kívüli szabadidős tevékenységek) – 3 sorozat

Tábor (több napos, összefüggő, azonos résztvevői körrel zajló készség- és képességfejlesztő szabadidős rendezvénysorozat) – 2 sorozat

Szépen magyarul

Testvérmúzsák nyomában

Kazinczy nyomában

Magyar nyelv haladóknak

Múzsák kertje

Természet és történelem Zemplénben

VÁR a természet!

KFM Múzeumi Napközi

„Állati” programok

Múzeumi mikroszkóp

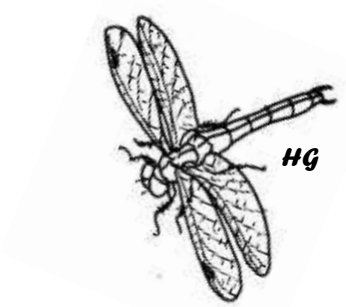

Tervezett és elért projekteredmények:

633 fő közvetlen résztvevő, ebből **133 fő** hátrányos helyzetű és halmozottan hátrányos helyzetű résztvevő
14 db múzeumpedagógiai tematika
36 múzeumpedagógiai tevékenységsorozat
110 db megtartott foglalkozásalkalom
307 óra megtartott foglalkozás
1903 db részvétel foglalkozáson

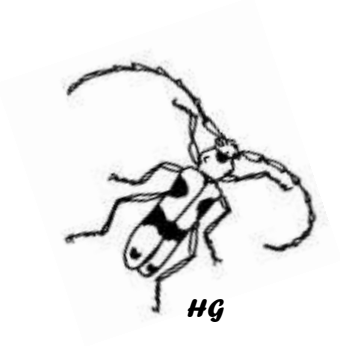

A **Kazinczy Ferenc Múzeumban**

a projekt keretében tárgyi eszközök kerültek beszerzésre:
laptop, projektor, mikroszkópok, nyomtató

Foglalkoztató füzetcsomag készült az
Erdőjárók kalauza – Zempléni tájak természeti értékei című kiállításhoz alsó tagozatos, felső tagozatos és középiskolás diákok számára.

Erdőjárók KALAUZA

Zempléni tájak természeti értékei

Foglalkoztatófüzet

SZÉCHENYI 2020

MAGYARORSZÁG KORMÁNYA

Európai Unió
Európai Strukturális és Beruházási Alapok

BEFEKTETÉS A JÖVŐBE

témanapok

vetélkedők

napközis táborok

szakkörök

SUPERB
Fashion
CALIFORNIA

ATLANTI

PUMA

ROCK
F´82

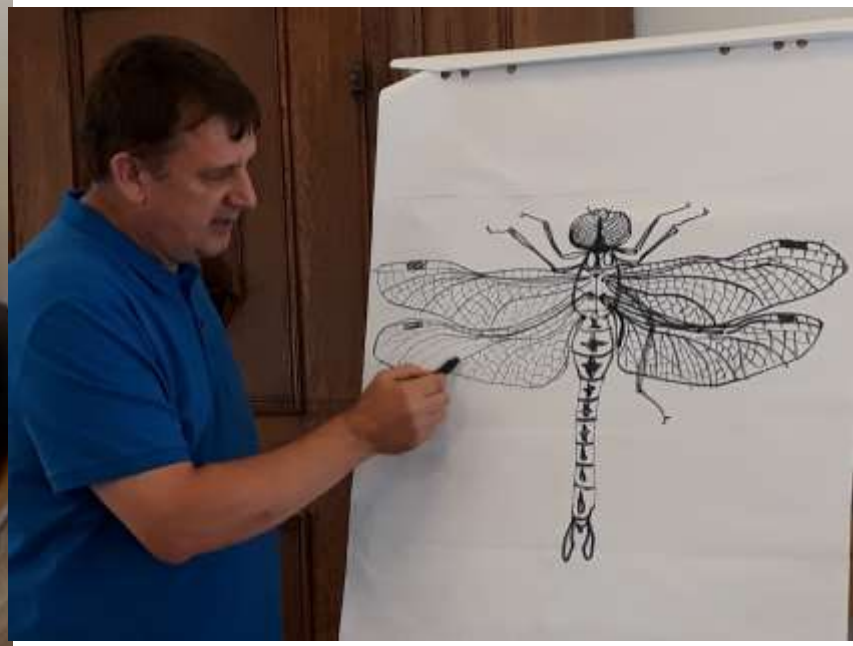

Stella
Stella

Folytatás?
Folytatás!

Az öt éves fenntartási időszakban hasonló foglalkoztatási formák keretében tervezünk folytatást az eddig résztvevő 12 intézménnyel, mely során a Kazinczy Ferenc Múzeum tervei szerint egy másik projekt keretében megvalósuló foglalkoztatótér és látványtár, a **Zempléni Természettár** lesz az egyik fő helyszíne a programoknak!